

PIANO INTERRATO

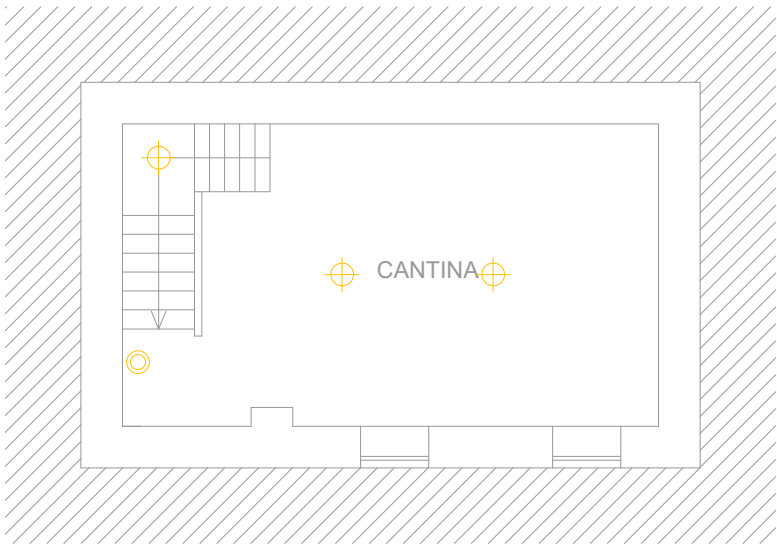

PIANO TERRA

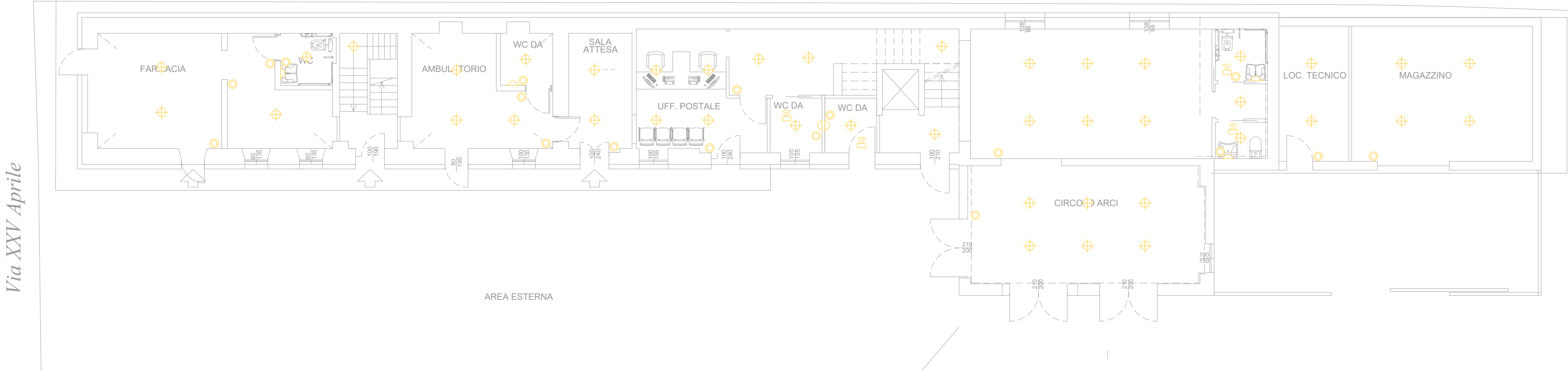

PIANO PRIMO

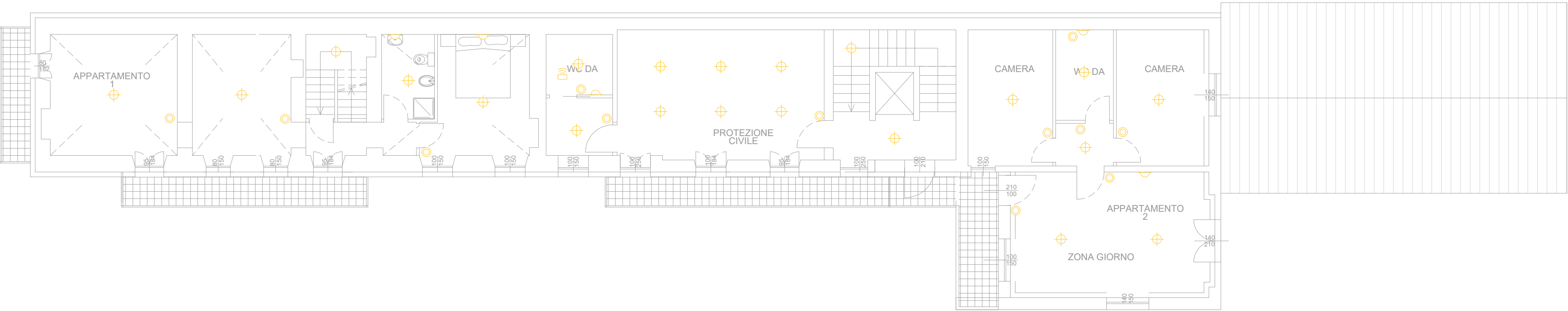

PIANO SOTTOTETTO

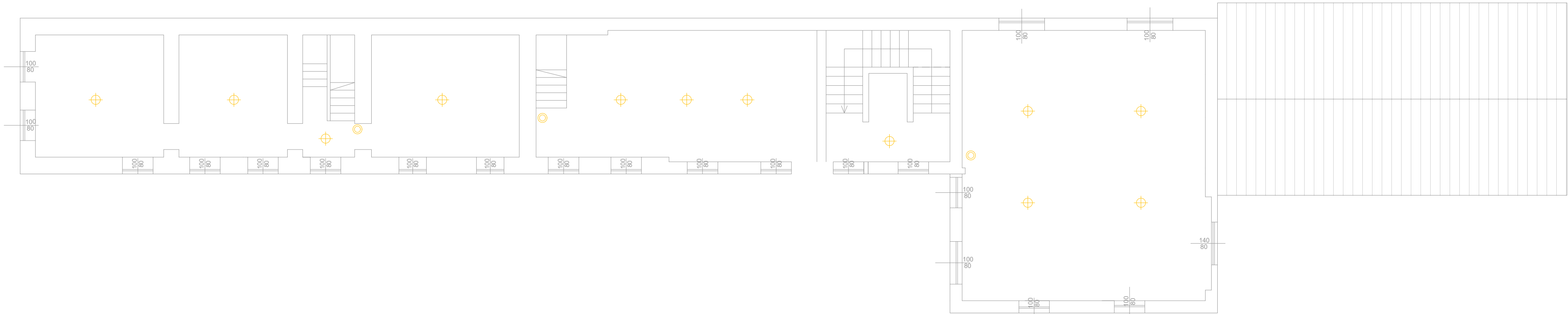

LEGENDA

- Allaccio per punto luce a soffitto
- Allaccio per punto luce a parete
- Rilevatore di presenza
- Comando luce

NOTE:  
Tutte i corpi illuminanti riportati nei disegni sono da intendersi come predisposizioni; soltanto i corpi illuminanti relativi agli spazi comuni (androni, scale e cantina) e ai locali tecnici, compreso il sottotetto, sono inclusi nel presente appalto

Regione Piemonte - Provincia di Biella  
COMUNE DI CASTELLETTO CERVO

PROGETTO ESECUTIVO

Decreto del Presidente del Consiglio dei Ministri 15 ottobre 2015  
Bando per la presentazione di proposte per la predisposizione del piano nazionale  
di riqualificazione sociale e culturale delle aree urbane degradate

RIQUALIFICAZIONE AREA URBANA DEGRADATA  
CON INTERVENTI DI RIQUALIFICAZIONE FABBRICATO "EX-PIZZERIA",  
COMPLETAMENTO DELL'AREA SPORTIVA E RICREATIVA  
E RIQUALIFICAZIONE SPAZI PUBBLICI E PERCORSI VIABILISTICI  
DEL CENTRO URBANO

ELABORATO

IET102

DATA PROGETTO:  
LUGLIO 2021

REVISIONE:  
REV. 0

COMMESSA:

NOTE:

ID. FILE:

IMPIANTO DI ILLUMINAZIONE

PIANTA PIANO INTERRATO  
PIANTA PIANO TERRA  
PIANTA PIANO PRIMO  
PIANTA PIANO SOTTOTETTO

SCALA 1:100

PROGETTAZIONE:  
ADVANCED ENGINEERING S.r.l.  
Via Monte Bianco, 34 - MILANO (MI)  
Tel. +39 0245473703 - Fax +390245473704  
e-mail: amministrazione@advancedengineering.it

advanced  
engineering